

# TRABZON ÜNİVERSİTESİ Bilgi İşlem Daire Başkanlığı Kampüs Dışı Uzaktan Erişim (VPN) Kurulum Rehberi

Aşağıdaki linke tıklayıp açılan sayfada işletim sisteminize göre programı indiriniz:

<https://www.fortinet.com/support/product-downloads#vpn>

## Adım 1: FortiClient VPN İndirme

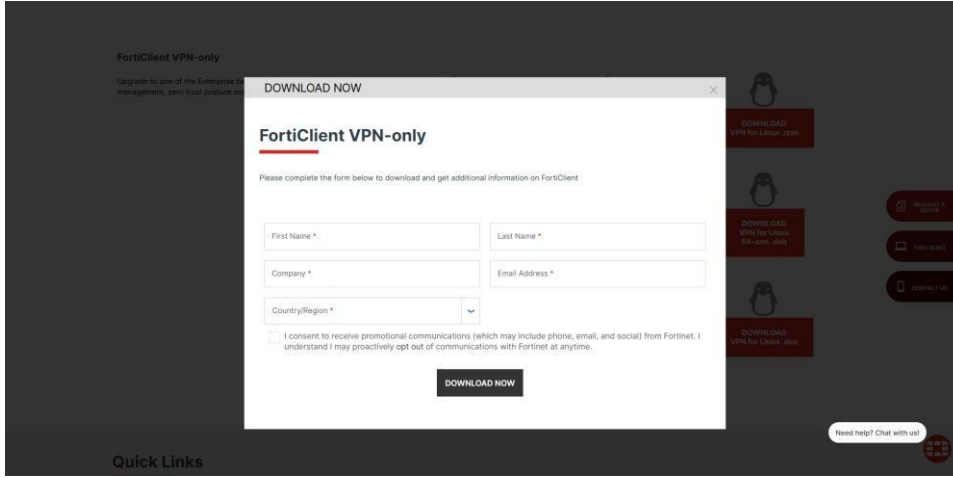

FortiClient VPN-only

Upgrade to one of the Enterprise or management, also visit posture an

DOWNLOAD NOW

**FortiClient VPN-only**

Please complete the form below to download and get additional information on FortiClient.

First Name \*

Last Name \*

Company \*

Email Address \*

Country/Region \*

I consent to receive promotional communications (which may include phone, email, and social) from Fortinet. I understand I may proactively opt out of communications with Fortinet at anytime.

DOWNLOAD NOW

Quick Links

Need help? Chat with us!

Form doldurularak “Download Now” butonuna tıklanır. Alanların nasıl doldurulacağı aşağıda belirtilmiştir: First Name: (Adınız)

Last Name : (Soyadınız)

Company: (Trabzon Üniversitesi)

Email Address: (Kurumsal eposta adresiniz)

Countr/Region : (Turkey)

## Adım 2: İşletim Sistemi Seçimi



Kullanılan cihaza uygun işletim sistemi seçilir.

## Adım 3: Kurulum Dosyası İndirme

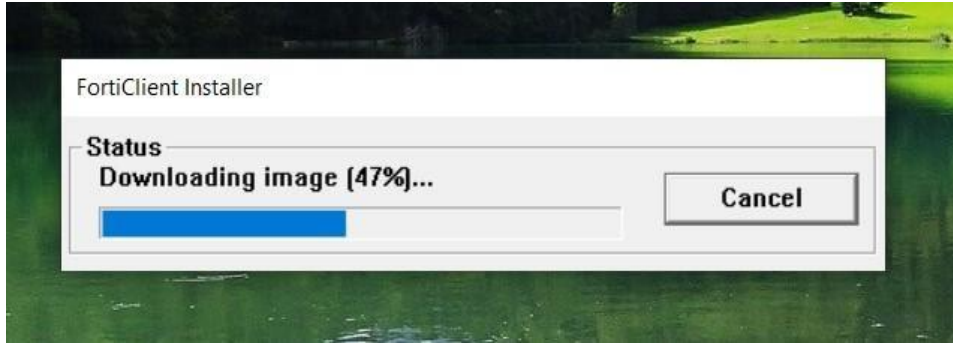

Kurulum dosyası indirilir.

## Adım 4: Kurulum Başlatma

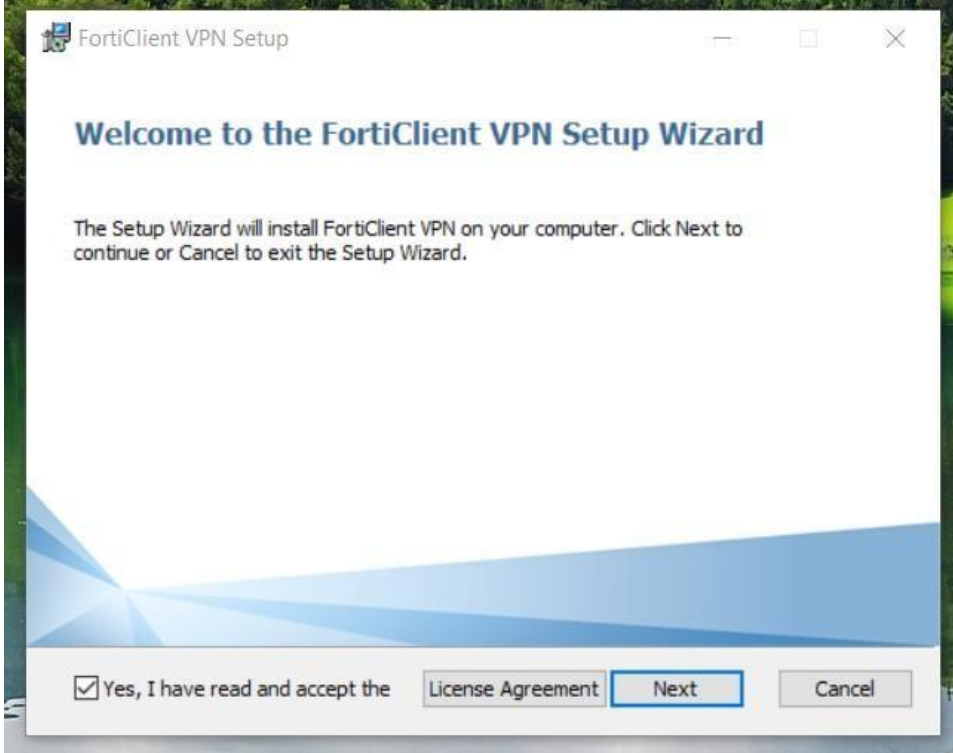

Next butonuna tıklanır.

## Adım 5: Kurulum Bařlatma

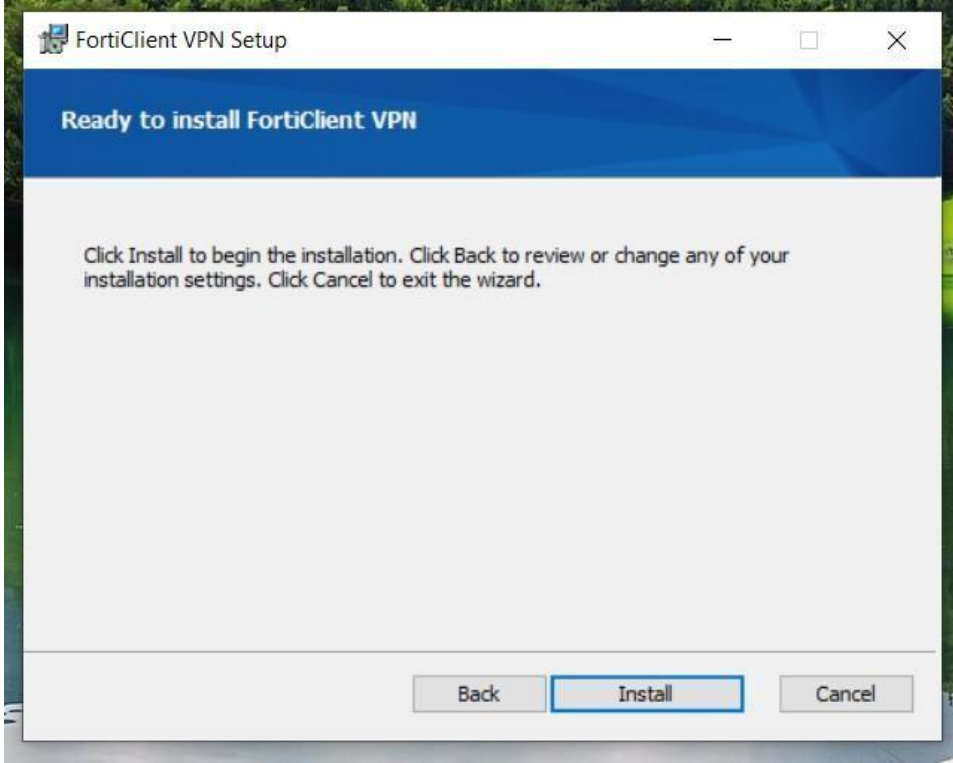

Install butonuna tıklanır.

## Adım 6: Kurulum Süreci

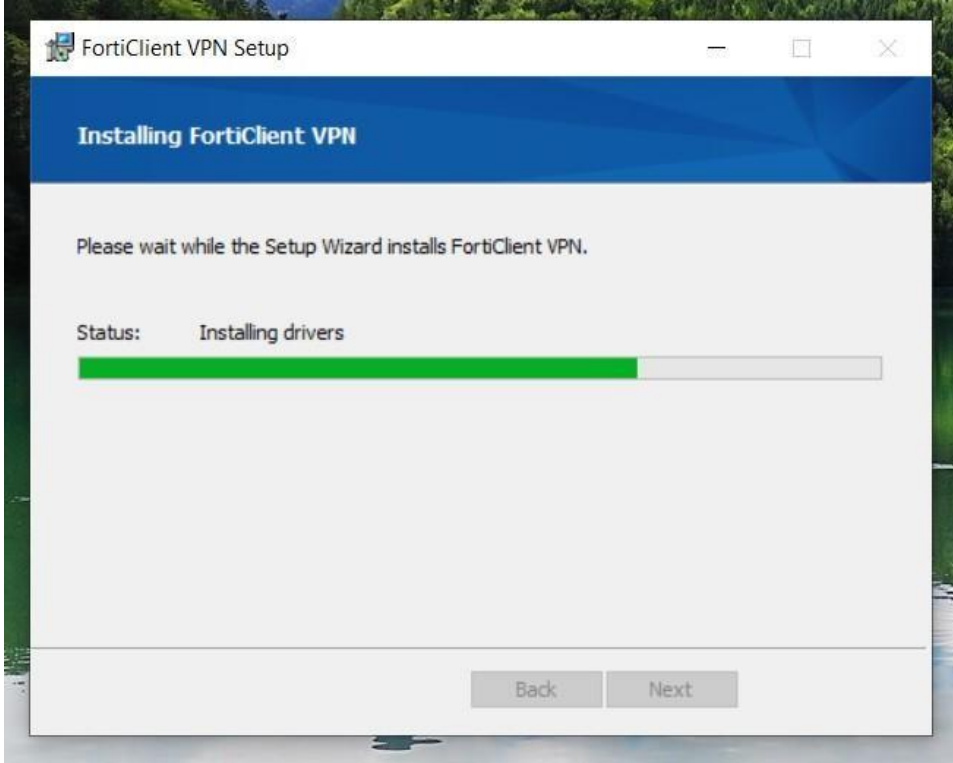

Kurulum tamamlanması beklenir.

## Adım 7: Kurulum Tamamlama

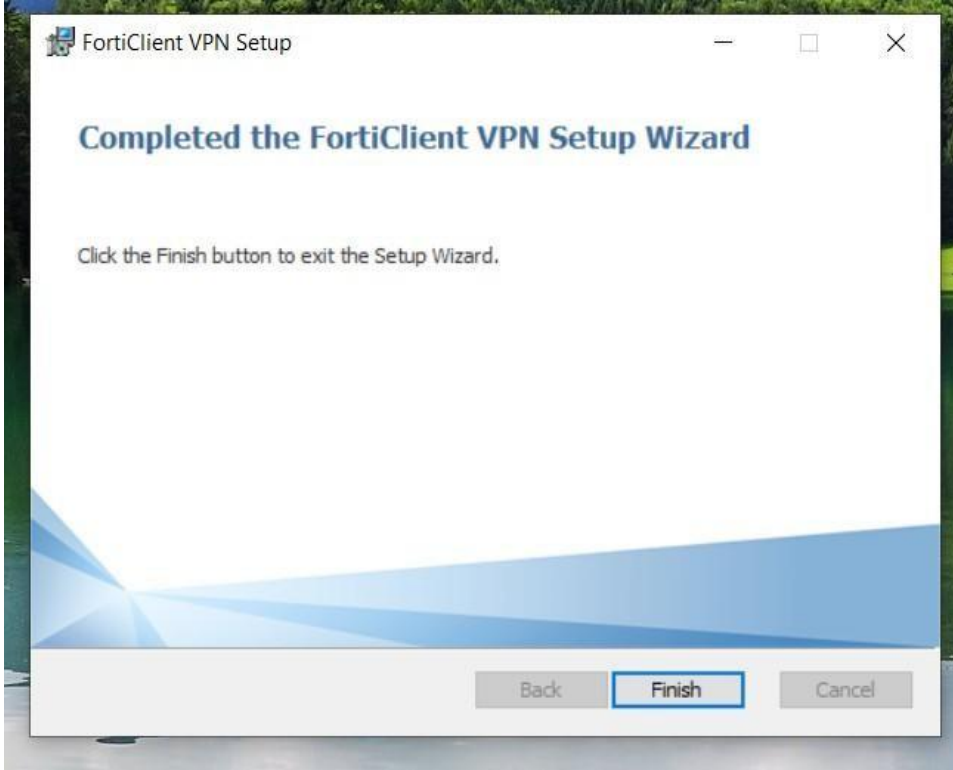

Finish butonuna tıklanır.

## Adım 8: İlk Açılış

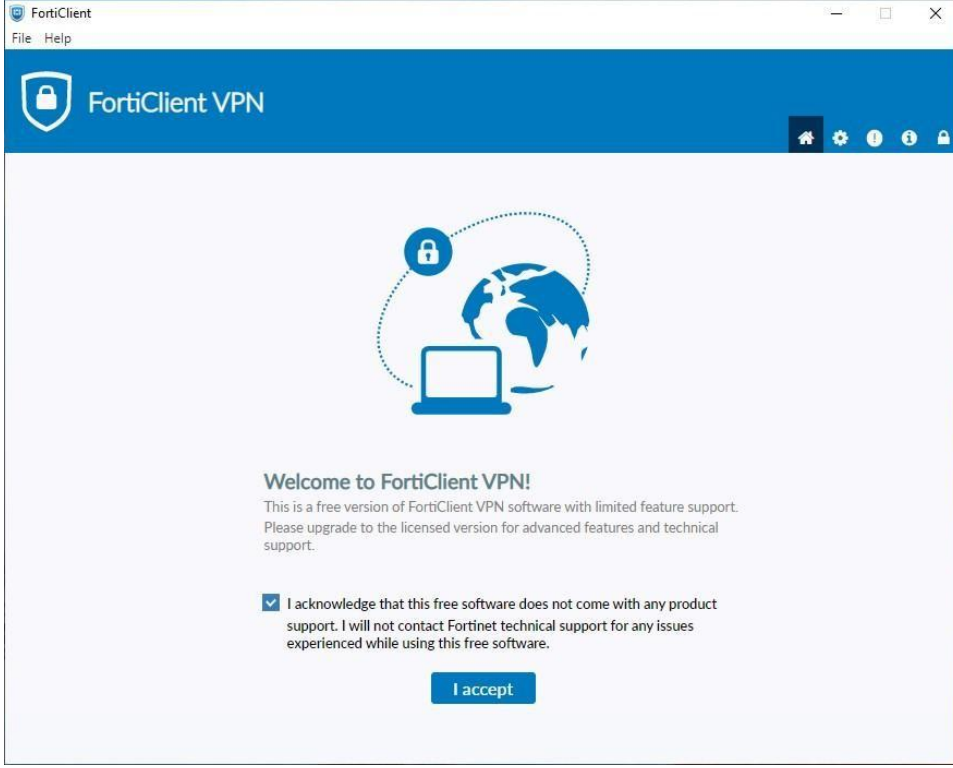

I accept seçilir.

## Adım 9: VPN Ayarı

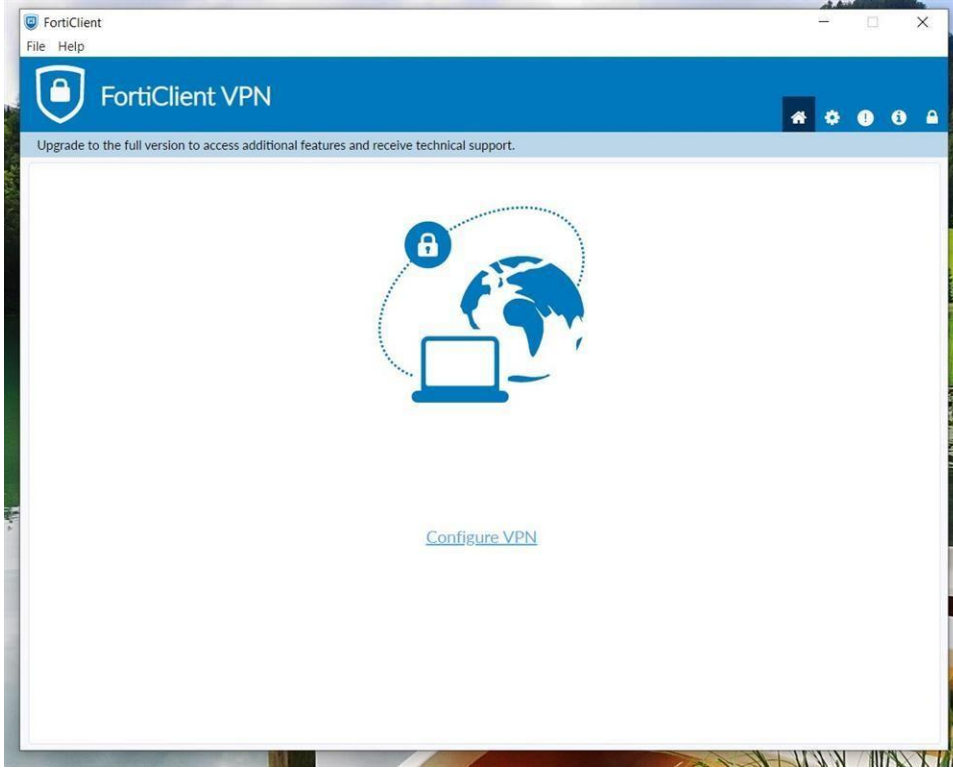

Configure VPN seçilir.

## Adım 10: Bağlantı Bilgileri

FortiClient - Zero Trust Fabric Agent

File Help

FortiClient VPN

Upgrade to the full version to access additional features and receive technical support.

### New VPN Connection

VPN: **SSL-VPN** | IPsec VPN | XML

Connection Name: TRÜ

Description: Trabzon Üniversitesi - VPN

Remote Gateway: 194.27.84.254

+Add Remote Gateway

Customize port: 12443

Single Sign On Settings:  Enable Single Sign On (SSO) for VPN Tunnel

Authentication:  Prompt on login  Save login

Username: kullaniciadi

Client Certificate: None

Enable Dual-stack IPv4/IPv6 address

Cancel Save

Gerekli bilgiler girilir ve Save yapılır.

## Adım 11: Bağlantı

FortiClient - Zero Trust Fabric Agent

File Help

FortiClient VPN

Upgrade to the full version to access additional features and receive technical support.

VPN Name: TRÜ

Username: kullaniciadi (eposta adresinizin "@" işaretinden önceki kısmı)

Password: (UBYS giriş şifreniz)

Connect

Kullanıcı adı ve şifre girilip Connect yapılır.

## Adım 12: Güvenlik Uyarısı

Güvenlik Uyarısı

Bu sayfa sunucu kimlik doğrulamasını da içeren güvenli bir bağlantı gerektiriyor.

Bu sitenin Sertifika Sağlayıcısı güvenilir değil veya bilinmiyor. Devam etmek istiyor musunuz?

Evet Hayır Sertifikayı Görüntüle Ek Bilgi

Evet seçilerek devam edilir.